

PETA BATAS DESA

KODE WILAYAH : 19.05.01.2006

DESA BELO LAUT

KECAMATAN MUNTOK
KABUPATEN BANGKA BARAT
PROVINSI KEPULAUAN BANGKA BELITUNG

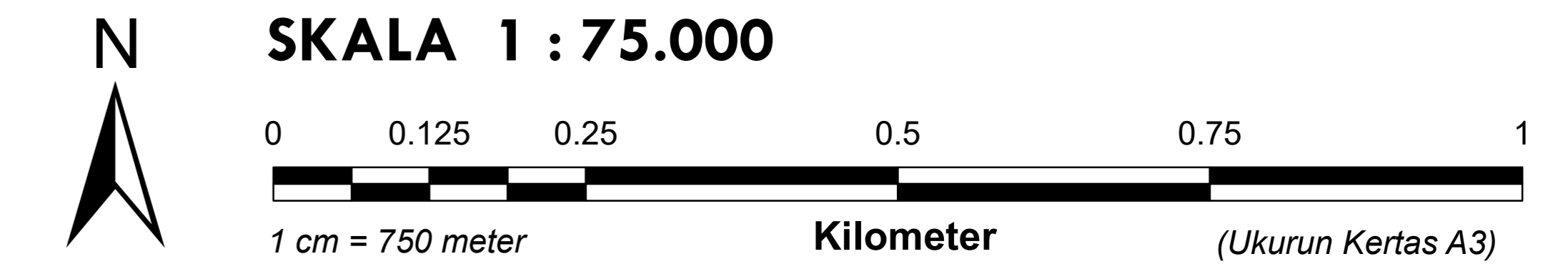

PETUNJUK LETAK PETA

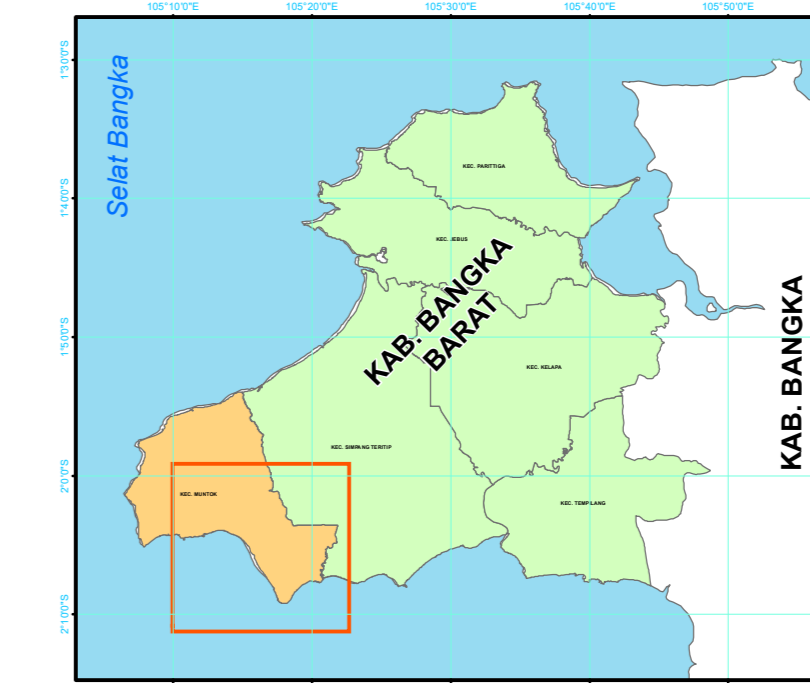
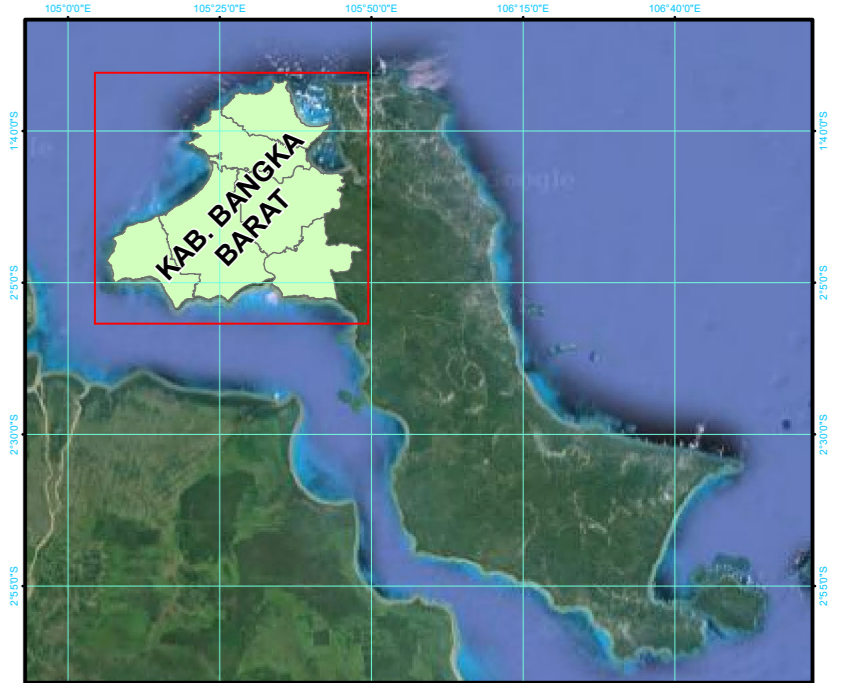

DIAGRAM LOKASI



areal yang dipetakan

Kordinat System :WGS 1984 UTM Zone 48S
Projection :Transverse Mercator
Datum :D WGS 1984
Unit :Meter



**PEMERINTAH
KABUPATEN BANGKA BARAT**

KETERANGAN :

- | | | | |
|--|--|--|--------------------|
| | Kantor Desa | | Kantor Bupati |
| | Dusun | | Polres |
| | Masjid | | Kantor Lain - lain |
| | Sarana Pendidikan | | Rumah Sakit |
| | Sarana Kesehatan | | SPBU |
| | Lapangan Bola | | PAM |
| | Menara Telekomunikasi | | |
| | TPU Muslim | | |
| | TPU China | | |
| | Titik Kartometrik | | |
| | Garis Pantai | | |
| | Batas Administrasi Kecamatan | | |
| | Batas Administrasi Desa yang Dipetakan | | |
| | Batas Administrasi Desa | | |

Sumber Peta : - Peta Dasar RBI Skala 1 : 25.000 Tahun 2014 untuk Wilayah Kabupaten Bangka Barat
- Peta Citra Tegak Satelit Resolusi Tinggi (CTSRT) Tahun 2019 Badan Informasi Geospasial dan SASPLANET
- Koordinat Hasil Survey
- Garis Pantai Tahun 2021 Badan Informasi Geospasial

Tidak Dilakukan Koreksi GCP (Ground Control Point)

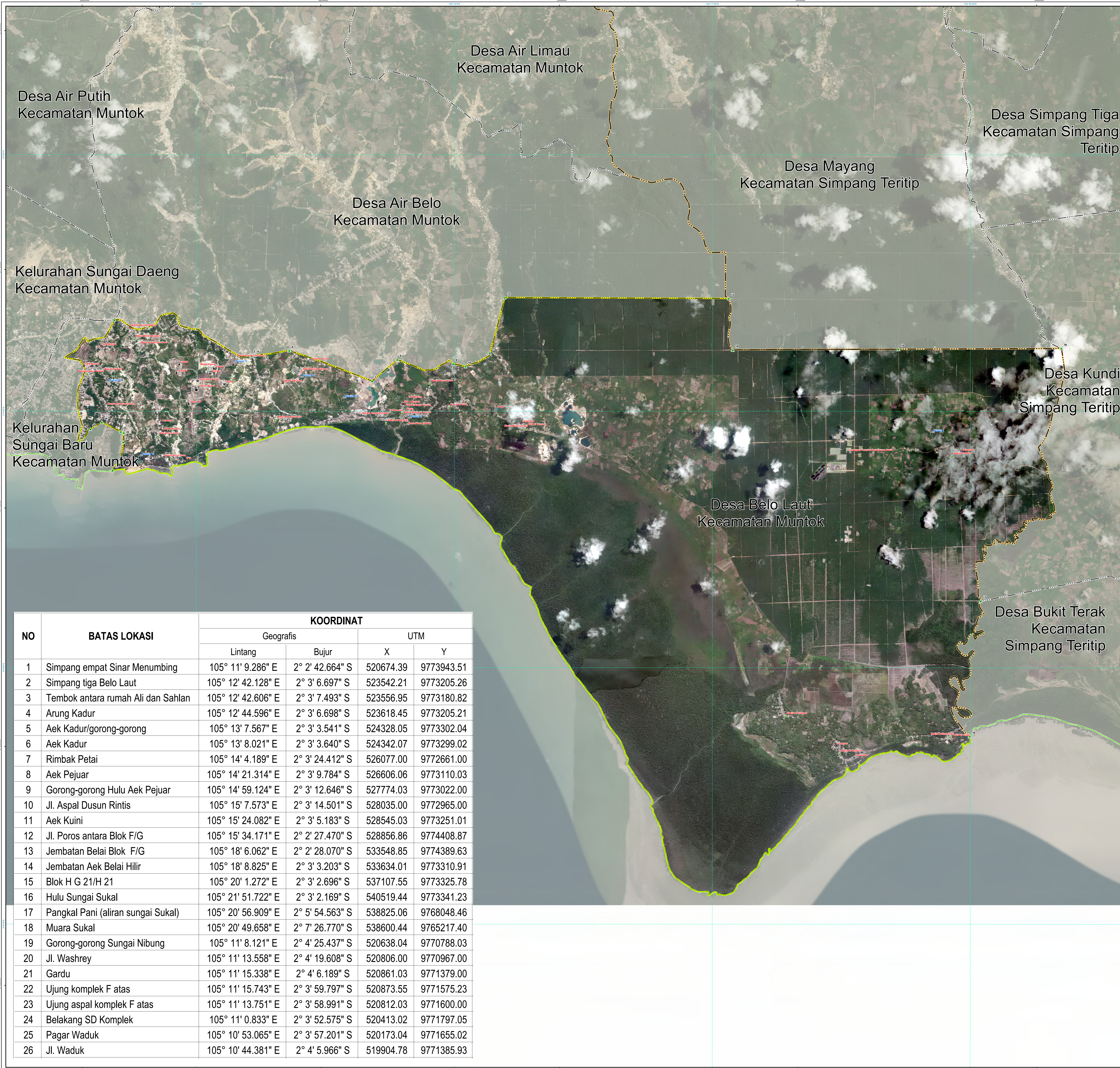

NO	BATAS LOKASI	KOORDINAT			
		Geografis		UTM	
		Lintang	Bujur	X	Y
1	Simpang empat Sinar Menumbing	105° 11' 9.286" E	2° 2' 42.664" S	520674.39	9773943.51
2	Simpang tiga Belau Laut	105° 12' 42.128" E	2° 3' 6.697" S	523542.21	9773205.26
3	Tembok antara rumah Ali dan Sahlan	105° 12' 42.606" E	2° 3' 7.493" S	523556.95	9773180.82
4	Arung Kadur	105° 12' 44.596" E	2° 3' 6.698" S	523618.45	9773205.21
5	Aek Kadur/gorong-gorong	105° 13' 7.567" E	2° 3' 3.541" S	524328.05	9773302.04
6	Aek Kadur	105° 13' 8.021" E	2° 3' 3.640" S	524342.07	9773299.02
7	Rimbak Petai	105° 14' 4.189" E	2° 3' 24.412" S	526077.00	9772661.00
8	Aek Pejuar	105° 14' 21.314" E	2° 3' 9.784" S	526606.06	9773110.03
9	Gorong-gorong Hulu Aek Pejuar	105° 14' 59.124" E	2° 3' 12.646" S	527774.03	9773022.00
10	Jl. Aspal Dusun Rintis	105° 15' 7.573" E	2° 3' 14.501" S	528035.00	9772965.00
11	Aek Kuini	105° 15' 24.082" E	2° 3' 5.183" S	528545.03	9773251.01
12	Jl. Poros antara Blok F/G	105° 15' 34.171" E	2° 2' 27.470" S	528856.86	9774408.87
13	Jembatan Belai Blok F/G	105° 18' 6.062" E	2° 2' 28.070" S	533548.85	9774389.63
14	Jembatan Aek Belai Hilir	105° 18' 8.825" E	2° 3' 3.203" S	533634.01	9773310.91
15	Blok H G 21/H 21	105° 20' 1.272" E	2° 3' 2.696" S	537107.55	9773325.78
16	Hulu Sungai Sukal	105° 21' 51.722" E	2° 3' 2.169" S	540519.44	9773341.23
17	Pangkal Pani (aliran sungai Sukal)	105° 20' 56.909" E	2° 5' 54.563" S	538825.06	9768048.46
18	Muara Sukal	105° 20' 49.658" E	2° 7' 26.770" S	538600.44	9765217.40
19	Gorong-gorong Sungai Nibung	105° 11' 8.121" E	2° 4' 25.437" S	520638.04	9770788.03
20	Jl. Washrey	105° 11' 13.558" E	2° 4' 19.608" S	520806.00	9770967.00
21	Gardu	105° 11' 15.338" E	2° 4' 6.189" S	520861.03	9771379.00
22	Ujung kompleks F atas	105° 11' 15.743" E	2° 3' 59.797" S	520873.55	9771575.23
23	Ujung aspal kompleks F atas	105° 11' 13.751" E	2° 3' 58.991" S	520812.03	9771600.00
24	Belakang SD Komplek	105° 11' 0.833" E	2° 3' 52.575" S	520413.02	9771797.05
25	Pagar Waduk	105° 10' 53.065" E	2° 3' 57.201" S	520173.04	9771655.02
26	Jl. Waduk	105° 10' 44.381" E	2° 4' 5.966" S	519904.78	9771385.93