



PEMERINTAH DESA BELO LAUT KECAMATAN MENTOK KABUPATEN BANGKA BARAT



**IBNU
KEPALA DESA**

BIODATA

NAMA : IBNU
TTL : MENTOK,05-05-1982
JABATAN : KEPALA DESA BELO LAUT
**ALAMAT : DUSUN V RT.003 DESA
BELO LAUT**

RIWAYAT PENDIDIKAN

**SDN 328 SINAR MENUMBING
MI
SMPN 1 MENTOK
SMK MUHAMADIYAH MENTOK
STAI MENTOK**

PENGALAMAN KERJA

PENGALAMAN KERJA

- 1. GURU**
- 2. KARYAWAN PT GSBL**
- 3. KARYAWAN BMI**
- 4. PHL SETWAN DPRD
BABAR**
- 5. KEPALA DESA**



LATAR BELAKANG

DESA BELO LAUT

➤ SEJARAH DESA BELO LAUT

Pada mulanya zaman Residen tahun 1911, jabatan residen di Bangka di jabat paduka tuan RMJ BOERS, kepala dari seluruh kegiatan tambang Bangka. Pada tahun 1913 kedudukan residen di pindahkan ke Pangkalpinang, dan residen pertama di Pangkal Pinang adalah Residen Paduka Tuan A.J.N Engelen Berg. Sewaktu zaman residen inilah kampung-kampung diangkat Gegading sebagai pengganti sebutan Kepala Kampung.

Di Desa Belo Laut saat itu Gegading yang pertama adalah Gegading Abas. Kemudian Gegading Abas berhenti dan digantikan oleh anaknya Gegading Muhammad Ali selama 35 tahun menjabat. Selanjutnya pada masa kemerdekaan Indonesia mengganti sebutan gegading menjadi lurah. Lurah pertama di Belo dijabat oleh lurah OKO. Selanjutnya lurah Santri, namun lurah Santri hanya menjabat satu tahun karena beliau lebih memilih bekerja di PT. Timah. Kemudian, pemerintah saat itu mengangkat lurah Jinal untuk menjadi lurah di Desa Belo Laut. Setelah lurah Jinal habis masa jabtannya, pemerintah kabupaten Sungailiat saat itu menunjuk Sahal Muksin, pensiunan Polisi Militer menjadi lurah Desa Belo Laut sekaligus mengganti sebutan lurah menjadi kepala desa Belo Laut, sebutan lurah hanya khusus untuk dalam kota kecamatan.



LATAR BELAKANG

DESA BELO LAUT

➤ SEJARAH DESA BELO LAUT

Selama berpuluh tahun, desa belo laut tak pernah dijabat karena orang belo kebanyakan menjadi kepala desa yang waktu itu belum mendapat gaji dari pemerintah. Pada saat Sahal Muksin meninggal, jabatan kepala desa selanjutnya dijabat oleh Sekdes Rohantap sebagai PJS Kepala Desa. Setelah Indonesia Merdeka Tahun 1945, barulah diadakan pemilihan kepala desa yang terbesar pertama yang melibatkan seluruh masyarakat desa Belo Laut yang pada saat itu ALPI Saimi menang dalam pemilihan Kepala Desa. Namun beliau hanya menjabat selama tiga tahun karena meninggal. Selanjutnya PJS Rohantap melanjutkan sisa masa jabatan kepala desa. Kepala desa selanjutnya Dwi Yanto, anak dari Sahal Muksin. Di zaman kepala Desa Dwi Yanto lah Sekdes Rohantap pensiun, karena peraturan pemerintah mengharuskan sekdes harus dari pegawai negeri Sipil, kecamatan pun menunjuk Susila menjadi Sekdes Desa Belo Laut.



LATAR BELAKANG

DESA BELO LAUT

➤ SEJARAH DESA BELO LAUT

Dan dengan perubahan Undang-Undang tahun 2013 sekdes yang dari kecamatan dikembalikan ke kecamatan, tahun 2014, terpilihlah Amrin Suhaimi sebagai kepala desa Belo Laut. Namun belum genap 6 (enam) tahun menjabat sebagai kepala desa Belo Laut, kewajiban dan haknya sebagai kepala desa diturunkan yang kemudian dilanjutkan oleh PJS. Desa belo laut diikutsertakan dalam pemilihan kepala desa serentak, kemudian terpilihlah kepala desa definitif Bapak Ibnu untuk melanjutkan dalam memberikan pelayanan optimal kepada masyarakat serta melaksanakan pembangunan desa.

Pada mulanya desa belo laut dinamakan kampung Belo. Kata "Belo" itu sendiri dulunya disebut dengan "Siri" sedangkan kata "Laut" ditambahkan untuk perlengkapan administrasi dan untuk membedakan dua desa antara desa Belo Laut dengan Desa Air Belo.

Desa Belo Laut itu sendiri merupakan salah satu desa di kecamatan muntok kabupaten Bangka Barat yang memiliki potensi yang luar biasa untuk berkembang mulai dari potensi bahari serta pemanfaatan lahan perkebunan.



**STRUKTUR ORAGNISASI DAN TATA KERJA PEMERINTAH DESA BELO LAUT
KECAMATAN MENTOK
KABUPATEN BANGKA BARAT
BERDASARKAN PERMENDAGRI NOMOR 84 TAHUN 2015**

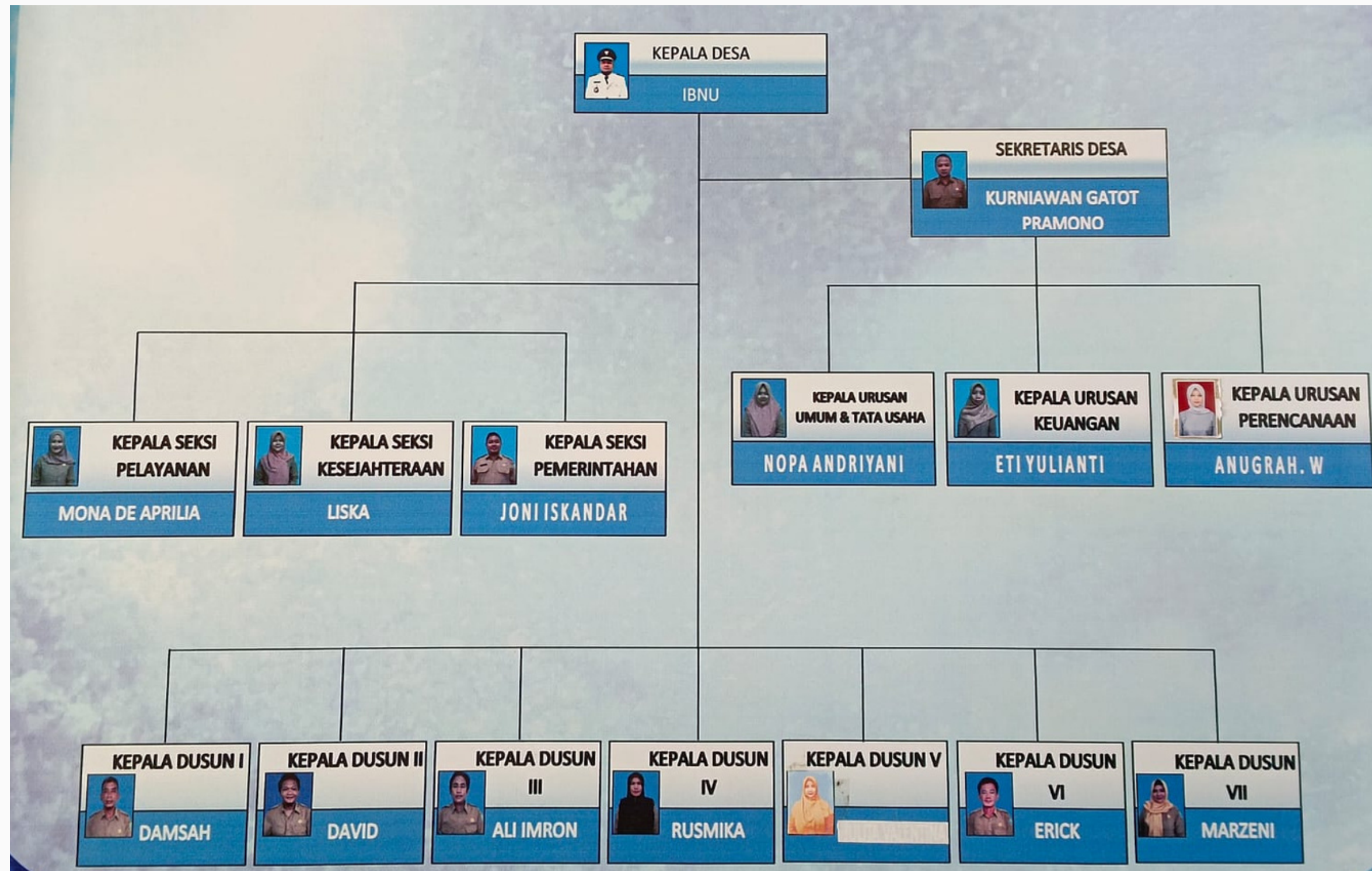

PETA DESA BELO LAUT



LUAS & BATAS WILAYAH

- Desa belo laut mempunyai luas wilayah 11.969.000 Ha dengan batas-batas administrasi sebagai berikut :
- Sebelah utara berbatasan dengan desa Air Limau
 - Sebelah selatan berbatasan dengan desa Selat Bangka
 - Sebelah Barat berbatasan dengan Sungai Baru
 - Sebelah Timur berbatasan dengan Bukit Terak

1

DESA BELO LAUT MEMILIKI 30 RT DAN 7 DUSUN

DUSUN I	DUSUN IV	DUSUN VII
DUSUN II	DUSUN V	
DUSUN III	DUSUN VI	

JUMLAH KK DESA BELO LAUT

PENDATAAN JARAK ANTAR DUSUN DAN JUMLAH KK PER-MEI 2023

NO	NAMA DESA	NAMA DUSUN				JARAK ANTAR DUSUN (Km)	KET.
		DARI		KE			
		DUSUN	JML KK	DUSUN	JML JIWA		
1	BELO LAUT	I	610	II	2029	15 km	
2		II	761	III	2713	12 km	
3		III	245	IV	778	10 km	
4		IV	353	V	1127	12 km	
5		V	345	VI	1132	1,5 km	
6		VI	722	VII	2389	4,5 km	
7		VII	618	VI	2045	4,5 km	
				JML JIWA PR	6379		
				JML JIWA LK	5834		

WEBSITE PENDATAAN DESA BELO LAUT

H1

PRODESKEL

<http://prodeskel.binapemdes.kemendagri.go.id/mpublik/>

H2

SDGS

<https://dashboard-sdgs.kemendes.go.id#/login>

H3

DATA KITE
BABAR

<https://datakite.bangkabaratkab.go.id>

H3

EPDESKEL

http://epdeskel.binapemdes.kemendagri.go.id/app_Login/



SDGS

The dashboard displays two main sections: 'PEROLEHAN NASIONAL' (National Achievement) and 'HARI INI NASIONAL' (Daily National). Each section contains four data cards representing different survey categories: Desa, RT, Keluarga, and Individu. The 'PEROLEHAN NASIONAL' section includes a 'Periode Pendataan' dropdown menu. The dashboard also features a sidebar with navigation options and a footer with system information and a Windows activation notice.

ADMIN DESA - JONI ISKANDAR

SDGS ADMIN

- Home
- Capaian SDGs Desa
- Dashboard

MENU

- Data Kuesioner
- User
- Desa
- Ganti Password

PEROLEHAN NASIONAL

Periode Pendataan:

Kategori	Nilai
Kuesioner Desa DESA	33,082
Kuesioner RT RT	413,513
Kuesioner Keluarga KELUARGA	31,587,034
Kuesioner Individu INDIVIDU	105,834,320

HARI INI NASIONAL

Kategori	Nilai
Kuesioner Desa HARI INI	41
Kuesioner RT HARI INI	205
Kuesioner Keluarga HARI INI	6,522
Kuesioner Individu HARI INI	20,722

SDGS DESA
Kementerian Desa, PDT, dan Transmigrasi

Activate Windows
Go to Settings to activate Windows.

PRODESSEL

[Gmail](#) [YouTube](#) [Maps](#)

[Semua Bookmark](#)



SISTEM INFORMASI DESA DAN KELURAHAN
DIREKTORAT JENDERAL BINA PEMERINTAHAN DESA
KEMENTERIAN DALAM NEGERI



Profil Desa dan Kelurahan

[Beranda](#) [Utama](#) [DDK](#) [Potensi](#) [Perkembangan](#) [Mutasi](#) [Utilitis](#) [Tautan](#) [Forum](#) [Pengunjung](#) [Keluar](#)

[DDK Kontinyu](#)

[DDK Terputus](#)

[Potensi](#)

[Perkembangan](#)

[KK dan AK](#)

[Data Pokok](#)

[Potensi Terkini](#)

[Perkembangan Terkini](#)

[Panduan Teknis](#)

[Unduhan](#)

- Administratif
- Prasarana Wilayah
- Prasarana Lembaga
- Kependudukan
- Tataguna Lahan
- Produksi
- Kelembagaan
- Kesehatan
- PolSosBudPar

DESA BELO LAUT
KECAMATAN Mentok
KAB. BANGKA BARAT
PROVINSI KEPULAUAN BANGKA BELITUNG
Kode Desa/Kelurahan : 1905012006
Luas Wilayah : 11690 Hektar
Koordinat Bujur : 105.2963
Koordinat Lintang : -2.090256
Ketinggian Diatas Permukaan Laut : 25 Meter
Desa/Kelurahan Terluar di Indonesia : Tidak
Desa/Kelurahan Terluar di Provinsi : Tidak
Desa/Kelurahan Terluar di Kabupaten/Kota : Tidak
Desa/Kelurahan Terluar di Kecamatan : Ya

[Edit](#)

Activate Windows
Go to Settings to activate Windows.

DATA KITE BABAR

Home

OPD dlm Angka

Strategis

Indikator Makro

Statistik Desa

Kinerja

Informasi Publik



Statistik Desa

Kelompok :

Pilih Kelompok

Variabel :

Pilih Variabel

Kecamatan :

Semua

Tahun :

Pilih Tahun

Tampilkan

Tabel/Indikator

Konsep

Metodologi

Show 10 entries

Search:

Copy

Excel

PDF

Klik Tombol Tampilkan

No data available in table

Showing 0 to 0 of 0 entries

Previous

Next

EPDESKEL



Sistem Evaluasi Tingkat Perkembangan

PROVINSI KEPULAUAN BANGKA BELITUNG --KAB. BANGKA BARAT
KECAMATAN Mentok--Desa Belo Laut

Beranda

Pengaturan

Entry Data

Laporan

Lomba Desa

Unduh

Keamanan

Keluar

← Cetak Laporan ×

- 2023
- 2022
- 2021
- 2020
- 2019
- 2018
- 2017
- 2016
- 2015



ANGKA STUNTING DESA BELO LAUT



3,08 %

ARTI LOGO “ DESA BELO LAUT “

Melambangkan Kemakmuran, Kesejahteraan dan kerukunan. Setiap helai daun padi berjumlah 30 yang artinya jumlah Rukun Tetangga yang ada di Desa Belo Laut berjumlah 30 Rukun Tetangga. Setiap helai Kapas berjumlah 7 yang melambangkan jumlah kepala Dusun yang ada di Wilayah Desa Belo Laut.

melambangkan bahwa wilayah Desa Belo Laut memiliki cakupan wilayah yang begitu luas serta memiliki 7 Dusun di dalamnya yang bertujuan dapat menciptakan keharmonisan dan Kerukunan di setiap wilayahnya.

Jangkar : Melambangkan Desa Belo Laut memiliki tekad yang kuat dalam hal pembangunan serta memajukan Desa menjadi Desa yang mandiri
Stir Nahkoda : melambangkan penentu arah dan tujuan kemana arah kapal akan berlayar artinya seorang Pemimpin harus memiliki Visi dan Misi agar Desa Belo Laut menjadi Desa yang maju serta inovatif.



merupakan singkatan dari kata bersih, amanah, harmonis, tertib dan Ramah

melambangkan pancaran Berketuhanan Yang Maha Esa. Menuju Pemimpin yang memiliki Tujuan bersama untuk memakmurkan masyarakat Desa Belo Laut;

Melambangkan simbol dari Nelayan bahwa masyarakat Desa Belo Laut sebagian besar mata pencahariannya adalah Nelayan.

melambangkan Konsistensi dan kedisiplinan dalam menjalankan serta menerapkan aturan-aturan yang berlaku sesuai dengan Amanat Perundang-Undangan.

melambangkan bahwa Desa Belo Laut memiliki tujuan dalam Ketahanan dan semangat Juang dalam memajukan serta mensejahterakan masyarakatnya dalam bidang perikanan;

TAHUN 2023 COLLABORATION BPS BANGKA BARAT

DESA CANTIK BELO LAUT

➤ RUMUSAN MASALAH

- Tidak adanya Layanan administrasi yang meliputi pengelolaan data dan dokumen.
- kurangnya Layanan pengaduan masyarakat yang meliputi kolom formulir online, layanan pengaduan melalui SMS dan media komunitas.
- kurangnya Layanan pengelolaan informasi.
- tidak adanya Layanan penyuluhan bagi masyarakat.



**LALU TUJUANNYA APA
DONG ??**



TAHUN 2023 COLLABORATION BPS BANGKA BATRAT

DESA CANTIK BELO LAUT

➤ TUJUANNYA

- Adanya Pembuatan Website bagi Pemerintahan Desa Belo Laut. (sudah bekerjasama dan berkoordinasi bersama KOMINFO Bangka Barat terkait pembuatan website resmi Desa Belo Laut serta suport oleh BPS Bangka Barat.
- Desa sebagai sumber data yang lengkap serta terintegrasi satu arah
- Desa sebagai sumber data untuk Profil Dusun dan RT





•
•
•
•
•
•
•
•
•
•

TERIMA KASIH

ATAS PERHATIANNYA

